Перечень
имущества муниципального образования Лебяжский муниципальный округ Кировской области, предлагаемого к продаже на 01.01.2023 год.

1. Нежилое здание бывшего военкомата, расположенное по адресу: Кировская обл., пгт. Лебяжье, ул. Советская, д. 16, 1918 г., площадью 230,2 кв.м., с кадастровым номером 43:15:010101:361 и земельный участок площадью 840 кв.м. с кадастровым номером 43:15:010101:358.

2. Нежилое административное здание, расположенное по адресу: Кировская обл., пгт. Лебяжье, ул. Советская, д. 69, 1980 г., площадью 208,8 кв.м. с кадастровым номером 43:15:010105:353.

3. Нежилое здание бывшей прачечной, расположенное по адресу: Кировская обл., пгт. Лебяжье, ул. Советская, д. 75, 1964 г., площадью 127,9 кв.м., с кадастровым номером 43:15:010101:239 и земельный участок площадью 1462 кв.м. с кадастровым номером 43:15:010105:247.

4. Нежилое здание бывшего склада материального, расположенное по адресу: Кировская обл., Лебяжский р-н, пгт. Лебяжье, ул. Советская, 70, площадью 221,7 кв.м., кадастровый номер 43:15:010105:304.

5. Нежилое здание бывшего медпункта, расположенное по адресу: Кировская обл., Лебяжский р-н, с. Красное, ул. Строителей, д. 19 а, 1978 г., площадью 87,6 кв.м., с кадастровым номером 43:15:100101:635 и земельный участок площадью 512 кв.м. с кадастровым номером 43:15:100101:70.

6. Нежилое здание бывшей проходной автоколонны, расположенное по адресу: Кировская обл., пгт. Лебяжье, ул. Базовая, д. 7, 1977 г., площадью 24,3 кв.м., с кадастровым номером 43:15:310129:116 и земельный участок площадью 586 кв.м. с кадастровым номером 43:15:310129:120.

7. Нежилое здание бывшего клуба, расположенное по адресу: Кировская обл., д. Редькино, ул. Новая, д. 1, 2001 г., площадью 73,3 кв.м.

8. Нежилое здание бывшей прачечной, расположенное по адресу: Кировская обл., Лебяжский р-н, с. Лаж, ул. Советская, 1906 г., площадью 65,2 кв.м., с кадастровым номером 43:15:120901:631.

9. Нежилое здание бывшей библиотеки, расположенное по адресу: Кировская обл., Лебяжский р-н, с. Мелянда, ул. Сельская, д. 3, 1936 г., площадью 111,7 кв.м., с кадастровым номером 43:15:430201:457 и земельный участок площадью 896 кв.м. с кадастровым номером 43:15:430201:37.

10. Нежилое здание бывшей стационар-амбулатории, расположенное по адресу: Кировская обл., Лебяжский р-н, с. Ветошкино, 1971 г., площадью 269,8 кв.м.

11. Нежилое здание бывшего детского сада, расположенное по адресу: Кировская обл., с. Синцово, пер. Школьный, д. 2, 1972 г., площадью 388 кв.м.

12. Нежилое здание бывшего медпункта, расположенное по адресу: Кировская обл., Лебяжский р-н, д. Мысы, д. 38, 1980 г., площадью 76 кв.м.

13. Нежилое здание бывшего медпункта, расположенное по адресу: Кировская обл., Лебяжский р-н, п. Окунево, ул. Набережная, д. 2, 1984 г., площадью 72 кв.м.

14. Нежилое здание бывшего медпункта, расположенное по адресу: Кировская обл., Лебяжский р-н, д. Гаврюшата, д. 28, 1939 г., площадью 59 кв.м.

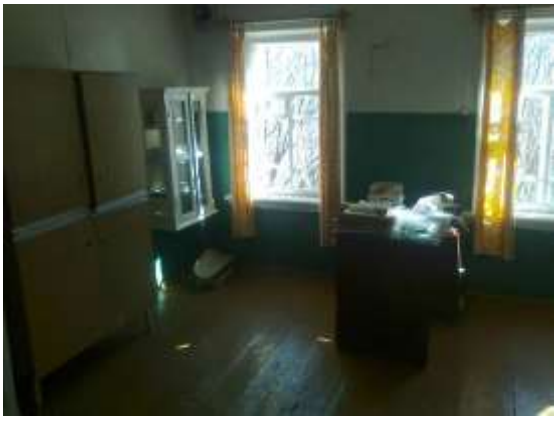

15. Нежилое здание бывшей столовой, расположенное по адресу: Кировская обл., Лебяжский р-н, д. Индыгойка, ул. Школьная, д. 24, 1977 г., площадью 200 кв.м.

16. Нежилое здание бывшей школы, расположенное по адресу: Кировская обл., Лебяжский р-н, д. Изиморка, ул. Центральная, д. 9-б, 1967 г., площадью 257 кв.м., с кадастровым номером 43:15:370102:176 и земельный участок площадью 1582 кв.м. с кадастровым номером 43:15:370102:173.

17. Нежилое здание бывшей школьной кухни, расположенное по адресу: Кировская обл., Лебяжский р-н, д. Изиморка, ул. Центральная, д. 9-в, 1984 г., площадью 200 кв.м.

18. Нежилое здание бывшего склада под инвентарь, расположенное по адресу: Кировская область, д. Индыгойка, ул. Школьная, д.25а, площадью 64 кв.м.

19. Здание теплой стоянки, расположенное по адресу: Кировская область, Лебяжский район, с. Мелянда

20. Нежилое здание бывшего дома культуры, расположенное по адресу: Кировская область, Лебяжский район, с. Синцово, ул. Центральная д.2, 853 кв.м., 1978г.

21. Нежилое здание бывшего детского сада, расположенное по адресу: Кировская область, Лебяжский район, с. Вотское, ул.Южная д.33, 210 кв.м.,1975г.

22. Нежилое здание бывшего дома культуры, расположенное по адресу: Кировская область, Лебяжский район, д. Индыгойка, ул. Центральная д.8, 400кв.м.,1969г.

23. Нежилое здание дома культуры, Кировская обл., д. Елизарово, ул. Молодежная, д. 17, 1960г.

24. Земельный участок, расположенный по адресу: Кировская область, Лебяжский район, пгт. Лебяжье, ул. Комарова, площадью 1500 кв.м., кадастровый номер 43:15:010127:84.

25. Нежилое здание бывшей школы, расположенное по адресу: Кировская область, Лебяжский район, д. Кокорево, 653,2 кв.м., 1983г., кадастровый номер 43:15:390101:280

25. Нежилое здание бывшей столовой, расположенное по адресу: Кировская область, Лебяжский район, д. Кокорево, ул.Труда, д.19, 77,2 кв.м., 1965г.

26. Нежилое здание бывшего интерната, расположенное по адресу: Кировская область, Лебяжский район, д. Кокорево, ул. Северная д.6, 202,9 кв.м., дерево, 1980 г.

27. Здание КСК (незавершенное строительство), расположенное по адресу: Кировская область, Лебяжский район, д. Изиморка, ул.Центральная, 1991 год ввода, кирпич,500 кв.м.

28. Здание Дома культуры, расположенное по адресу: Кировская область Лебяжский район, с. Лаж, ул. Советская д.21, 1975 год ввода, кирпич, 800 кв.м.

Справки по телефону:
8(83344) 2-04-77